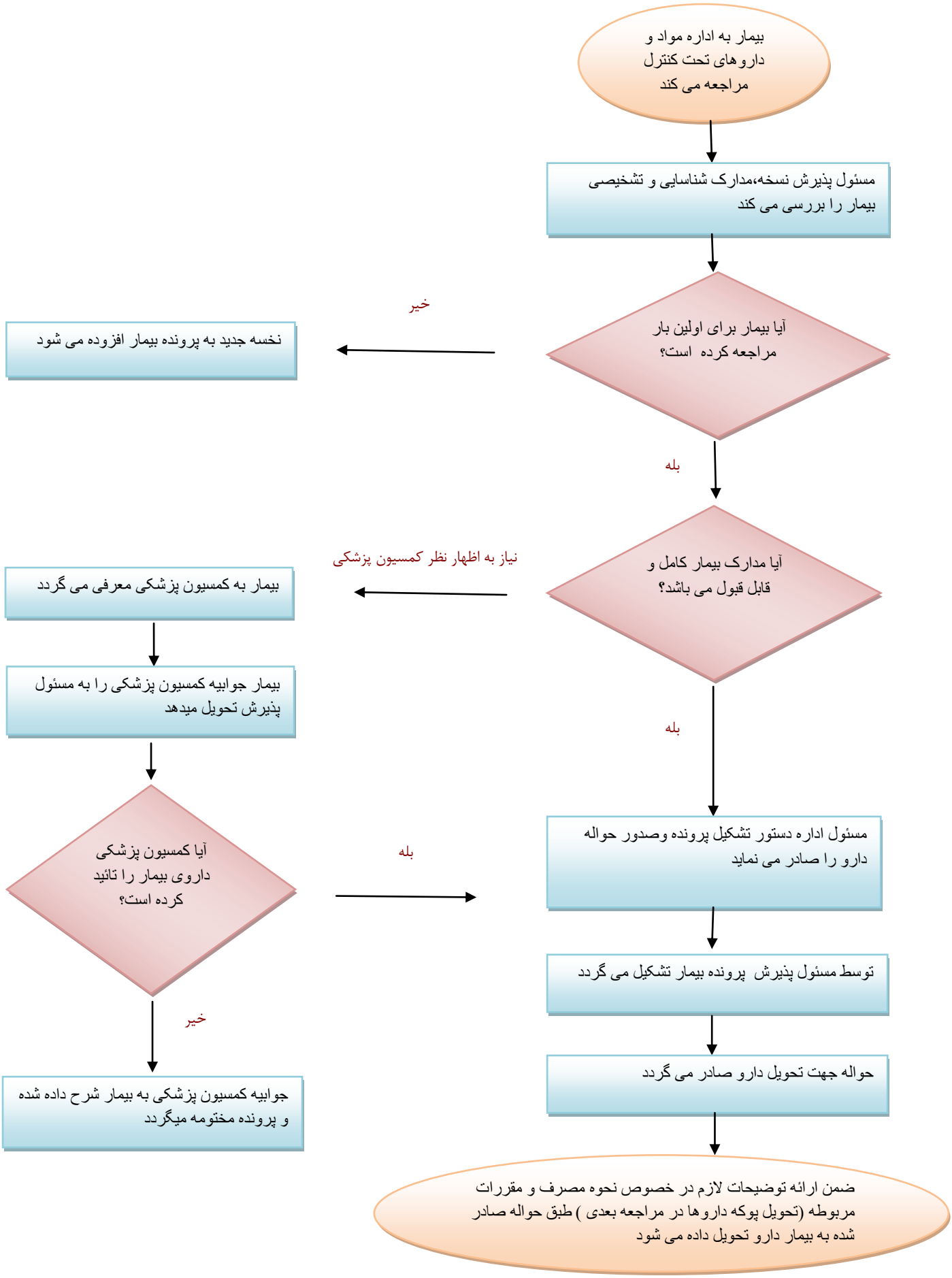فرآیند تشکیل پرونده و تحویل داروهای مخدر به بیماران سرطانی و صعب العلاج (۱)